

강사지원시스템

강사지원 가이드라인

(2020. 12월 기준)

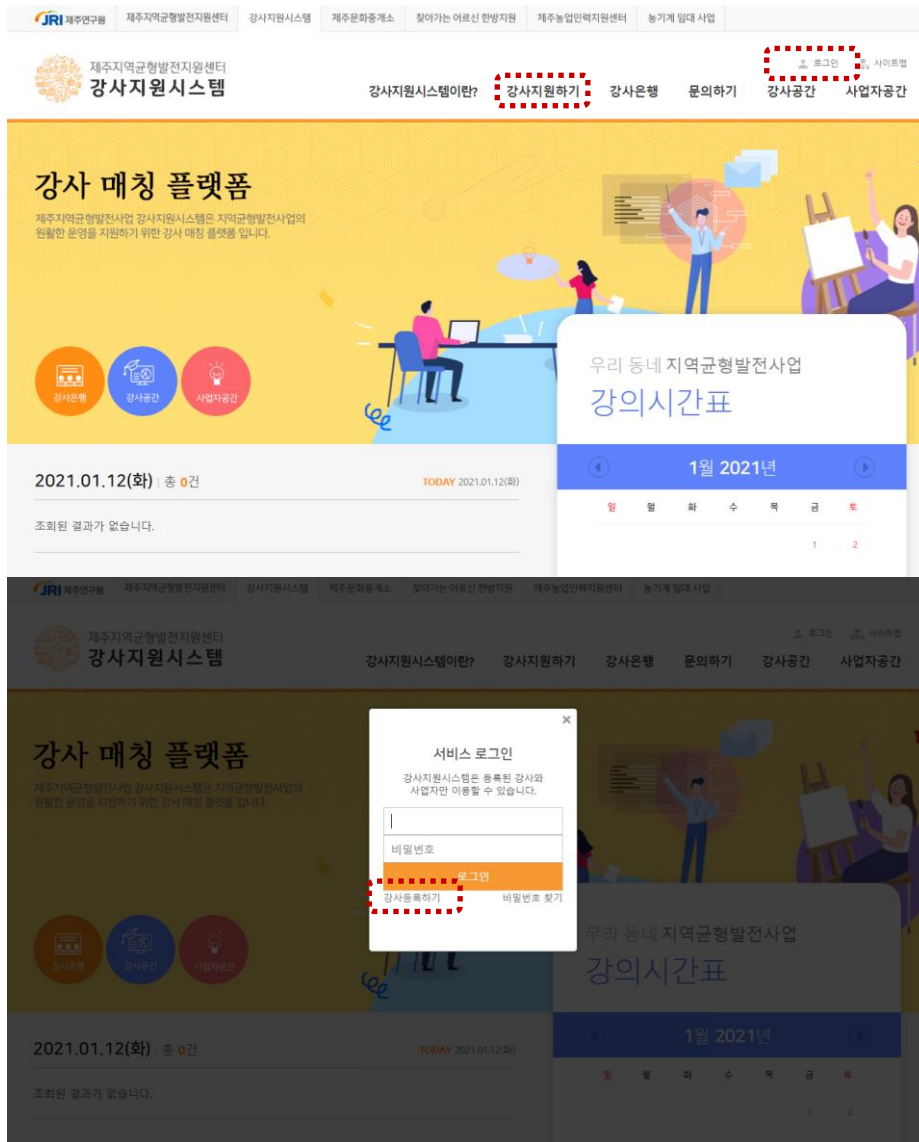

(강사지원)

support.jejuessd.kr 접속

- 신규 강사 :

① “강사지원하기” 클릭

② 홈페이지 상단 “로그인” 클릭

→ “강사등록하기” 클릭

- 기존 강사 : “강사지원하기” 클릭

***신규 강의 추가 지원 시**

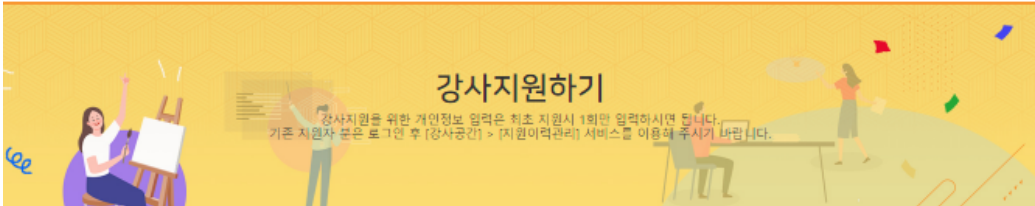

이용약관 및 개인정보취급방침 동의

아래의 이용약관, 개인정보 취급방침에 대한 안내를 읽고 동의해 주세요.

이용약관 동의

제1조(목적)

이 약관은 제주지역균형발전지원센터(이하 운영기관이라 함) 강사지원시스템 서비스(모바일, 웹 포함)를 이용함에 있어 회원 및 비회원 간의 이용조건·절차 및 권리·의무·책임사항 등에 관한 사항을 규정함을 목적으로 합니다.

제2조(약관의 효력 및 변경)

이 약관 외에 통신망을 통하여 이용자에게 공지되는 내용은 약관의 일부로서 유효하고, 운영기관은 필요하다고 인정되는 경우 이 약관의 내용을 변경할 수 있으며 변경된 약관은 웹주소, 이메일, 공지사항을 이용하여 즉시 공지하며 변경된 약관에 동의하지 않는 경우 서비스 이용을 중단하거나 별도의 신청을 하스 이하면 필수 위의 서비스 이용약관에 동의합니다.

개인정보 취급방침

제2조(개인정보의 처리 및 보유기간)

1. 운영기관은 법령에 근거하거나 정보주체로부터 동의 받은 범위 내에서 개인정보를 처리·보유합니다.

2. 각각의 개인정보 처리 및 보유기간은 다음과 같습니다.

- 보존 항목 : 게시한 사용자 이름,
- 보존 근거 : 홈페이지 서비스 제공을 위한 정보관리
- 보존 기간 : 게시글 삭제 전까지

위의 개인정보 취급방침에 동의합니다.

동의 후 다음 단계로 이동

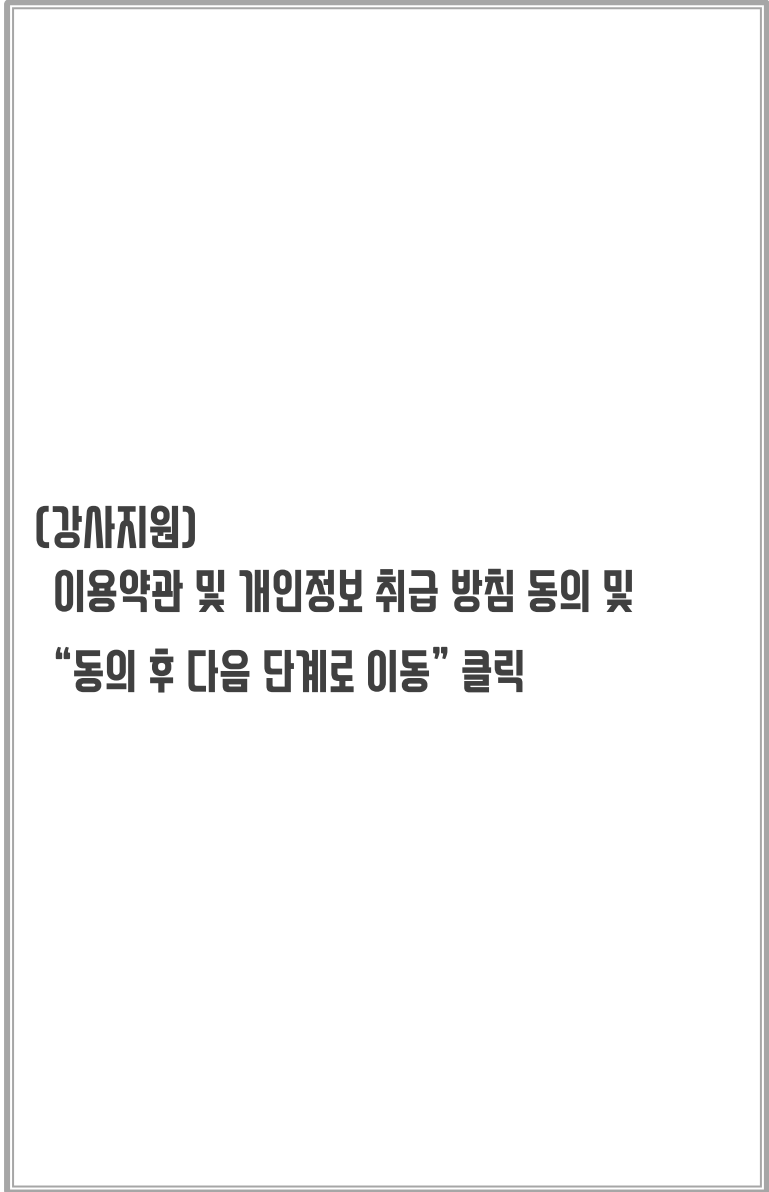

(강사지원)
이용약관 및 개인정보 취급 방침 동의 및
“동의 후 다음 단계로 이동” 클릭

ID/PW 설정

* 아이디 4~20자의 영문, 숫자와 특수문자(,)만 사용 가능
 중복체크

* 비밀번호

* 비밀번호 확인

개인정보 입력

* 성명 (한글) (영문)

* 생년월일

* 전화번호 02

* 휴대전화 010

* 이메일 @ 직함입력

* 주소 우편번호 검색

상세주소 입력

 사진등록

강사 정보 공개 설정

* 공개 수준 공개 공개로 설정시 강사은행에 전체 이름, 분야, 경기장수, 활동지역, 강의경력 등이 표시됩니다.

* 활동지역 제주시 서부권역 제주시 동지역 제주시 동부권역
 서귀포시 서부권역 서귀포시 동지역 서귀포시 동부권역

학력사항 입력

학력사항은 강사등급 평가 시 참고되며, 필수사항이 아니므로 기재하지 않아도 됩니다.
 단, 최초 입력된 학력사항은 추후 임의로 수정이 불가능함을 양지하여 주십시오.

구분	학교명	입학년월	졸업년월	전공	학위	비고

자기소개서 첨부

파일은 1개만 등록 가능합니다. 첨부해야할 서류가 여러 장인 경우 zip로 압축하여 등록 바랍니다

업로드된 파일명:

(강사지원)

ID/PW 설정 및 개인정보 입력

- 성명, 연락처 등 필수항목 입력

강사정보 공개 수준 결정

- 강사정보 공개 / 비공개 여부 결정
- 활동지역 설정

학력사항 입력(필수사항 아님)

- 강의 관련 학력 입력 필요 시 활용
- 강사등급 평가 시 참고자료로 활용, 외부 비노출

자기소개서 첨부(필수사항 아님)

- 한글 또는 word, ppt 등 자유양식
- 강사등급 평가 시 참고자료로 활용, 외부 비노출

“회원가입” 클릭 → 로그인 후 지원서 작성 이동

지원서 작성

* 필수입력정보입니다.

지원분야

• 대분류: • 중분류:

• 강의분류:

• 강의설명:

자격사항 입력

구분	자격증명	자격증번호	취득연월일	발급기관	비고
			+		

강의경력 입력

교육기관명	강사명	강의기간	강의내용	비고
		+		

증빙서류 첨부 ★

파일은 1개만 등록 가능합니다. 첨부해야 할 서류가 여러 장인 경우 zip로 압축하여 등록 바랍니다

영문도판 파일명:

저장 후 다음 단계로 이동

★

클릭 후 정상 지원 여부 확인

작성완료 및 지원서 제출

강사지원을 완료하기 위해서는 지원서 제출을 반드시 눌러주세요!

작성하신 지원서가 정상적으로 저장되었습니다.

작성하신 지원서로 강사지원을 하시려면 아래 [지원서 제출]버튼을 눌러주세요!
제출한 지원서는 수정이 불가능합니다.
추가 수정이 필요한 경우 [강사서비스 - 지원이력관리](#)를 이용해주세요

(강사지원)

지원분야 선택

- 대분류 → 중분류 순으로 선택
- 강의분류 ≙ 강의 주제 또는 강의명
- 강의설명 : 강의내용 등을 간단히 작성

자격사항 입력

- 강의 관련 자격증(명칭, 번호, 취득연월 등) 입력, **비관련 자격증일 경우 등급 평가 미반영**
- * 자격증 관련 여부는 전문 위촉심사위원회 판단

강의경력 입력

- 해당 강의 관련 강의경력 우선 입력 필요, 불가피할 경우 비관련 강의경력 포함 입력
- * 단, 경력 인정 여부는 전문 위촉심사위원회 판단

증빙서류 첨부(*중요*)

- 자격증 사본 및 강의경력 증명서 등 첨부
- JPG, PDF 등 파일을 1개로 **압축(.zip)하여 업로드** * 용량 초과 등 필요 시 메일 송부 가능

홈 > 강사서비스 > 지원이력관리
지원이력관리

일반사항

이름	(한글) 김세일 (영문) KIMSEIL	생년월일	1984-10-19	
이메일	sinsell@jiri.re.kr	전화번호	010-7343-8810	
주소	(63147) 제주특별자치도 제주시 아연로 253 (오라이동) 제주지역균형발전지원센터			

학력사항

구분	학교명	입학년월	졸업년월	전공	학위	비고
고등학교	제주고등학교	2006-03-01	2008-12-31	교육		

※ 학력사항 한번 승인신청 후에는 수정이 불가능 합니다.

자기소개서

강사지원현황

대분류	중분류	소분류	상태	등급	지원일	승인일	비고
평생학습	기타 평생학습	관광개발	승인	S등급	2019-11-23	2019-11-25	

새로 지원하기

(강사지원)

등급 등 등록정보 확인

- 홈-강사서비스-지원이력관리에서 확인 가능
- **강사지원현황에 승인여부와 등급 제시**

추가 강사등록 시

- 기 등록된 강사지원 외 다른 분야 추가 지원 필요 시 **“새로 지원하기”** 클릭
- 반려 판정 시에도 동일
- 추가 정보 입력 등 전과 동일 과정 수행

강사지원시스템이란?

- 목적 : 읍면동 지역균형발전사업의 원활한 강사 수급
지역균형발전사업의 지속가능한 사업 운영 지원

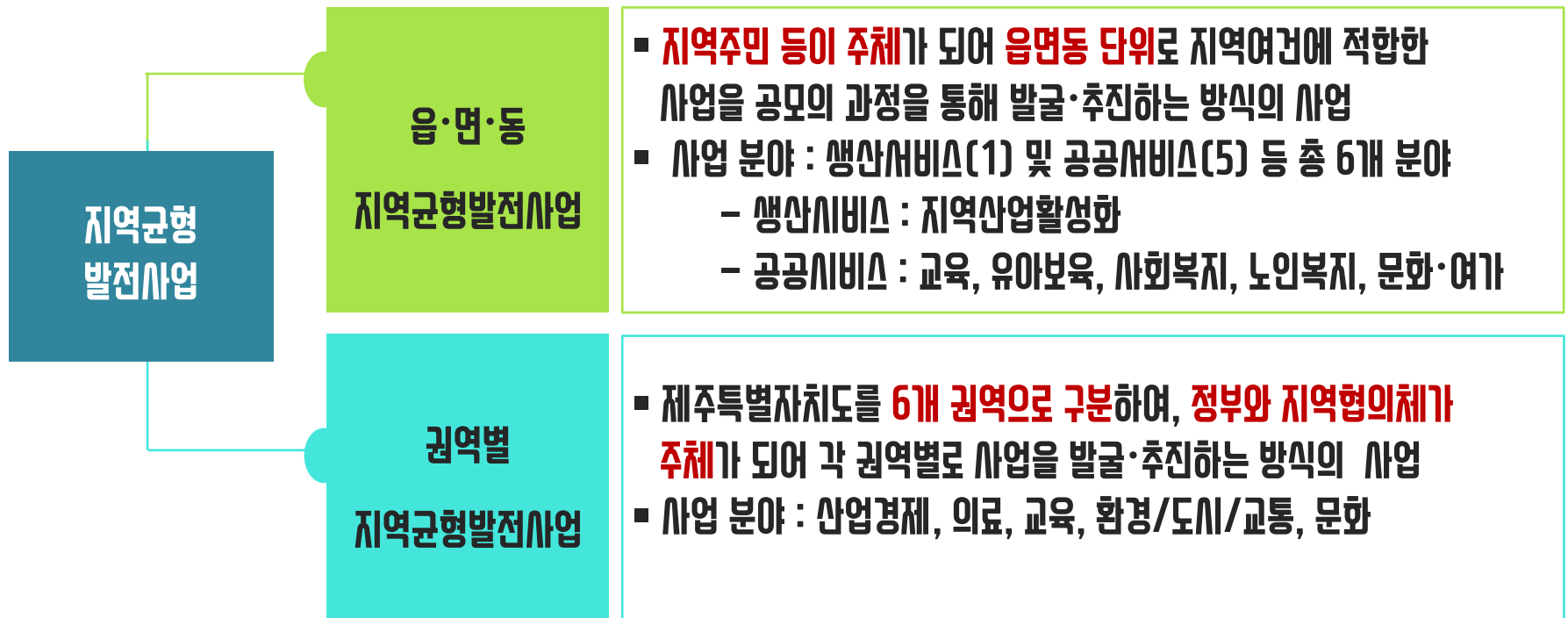

강사지원시스템이란?

- 역할 : 분야별·수준별 강사풀 구축, 강사 및 강의내용 등 정보제공, 사업별 프로그램 강사 매칭 지원

제주지역균형발전사업 강사지원시스템은 지역균형발전사업의 원활한 운영을 지원하기 위한 강사 매칭 플랫폼입니다.

강사은행 강사공간 사업자공간

우리 동네 지역균형발전사업
강의시간표

2020.12.10(목) | 총 10건 TODAY 2020.12.10(목)

일	월	화	수	목	금	토	
			1	2	3	4	5
6	7	8	9	10	11	12	

오후 4시 30분 '유아'영어그림책 유수업상동마을회 상세보기

오후 5시 20분 '아동'알파벳프로젝트 유수업상동마을회 상세보기

강사지원시스템 운영 현황 * 2020년 12월 기준

- 강사등록 수

구분	전체 강사 수	공연 예술	시각 예술	전통 예술	문학 일반	포함 범위	생활 체육	평생 학습
강사 수(명)	329	65	68	19	7	28	33	109

구분	전체 강사 수	1급	2급	3급	4급
강사 수(명)	329	4	127	109	89

- 강의 시행 수

구분	전체 강의 수	진행 예정 강의	진행 중 강의	종료된 강의
강의 수(개)	621	16	53	552

특강 프로그램 운영

- 지역균형발전사업 특강 프로그램 별책부록 운영

강사지원시스템에 등록된 전문강사를 중심으로 특강 프로그램 개발 및 운영 → **강의 활성화 및 홍보 목적**

*지역균형발전지원센터에서 강의 기획 후 읍면동 사업자 매칭 지원 및 일반 지역주민 대상 강의 운영

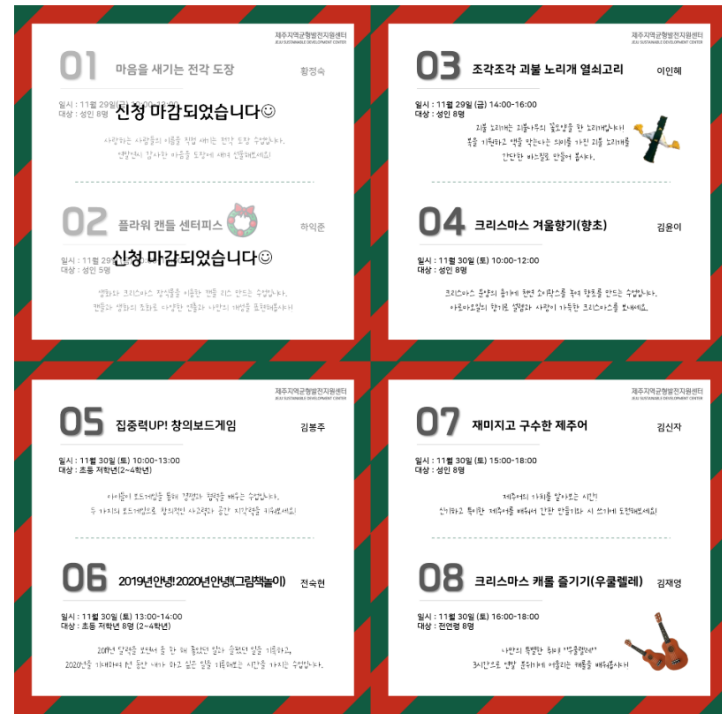

강사지원시스템 등록 강사 역량 강화 특강 운영

- 온라인 강의 콘텐츠 제작입문 특강 실시(2020년)

강사의 개인 경쟁력 제고 및 강의 기회 확대 등을 위하여 온라인 강의 제작 특강(입문) 실시

*기간/장소 : 2020. 11. 16. ~ 2020. 11. 25. (4회) / 제주YWCA 강당

지역균형발전사업 강사지원시스템 운영

온라인 강의 콘텐츠 제작 입문과정 특강

온라인 강의 콘텐츠를 강사가 직접 제작할 수 있도록하여 강사의 강의 기회 확대 및 개인의 경쟁력 제고

모집요강

모집대상 : 강사지원시스템 등록 강사
모집기간 : 2020년 11월 13일 까지
모집정원 : 30명 (선착순 마감)

교육장소 : 제주YWCA 3층 강당
준비물 : 노트북, 윈도우 무비 메이커
교육비 : 무료

지원방법

<http://naver.me/xsve44eQ>



교육내용

1차시	11/16(월) 14:00-17:00	온라인 콘텐츠 및 저작권 기본 개념
2차시	11/18(수) 14:00-17:00	온라인 콘텐츠 제작실습 : 기획 및 촬영
3차시	11/23(월) 14:00-17:00	온라인 콘텐츠 제작실습 : 편집 I
4차시	11/25(수) 14:00-17:00	온라인 콘텐츠 제작실습 : 편집 II



강사지원시스템 활성화

- 강사은행 외부 공개

* 2020년 1월 실시

강사 활동기반 확대를 지원하기 위하여 **강사정보 DB 외부 공개 시행** → **도내 기관 및 단체 등 활용 독려**

*공개정보 수준 → **공개** : 이름, 강의분야, 강의명(소분류), 강사등급, 활동지역, 강의경력, 평가점수
비공개 : 이름(성만 공개), 강의분야, 강의명(소분류), 강사등급

*정보요청 프로세스 → 강사은행-상세보기-강사정보 하단 “정보요청“-**담당자 확인**-정보제공

※정보요청 시 입력 정보 : **성명/연락처/소속/목적**

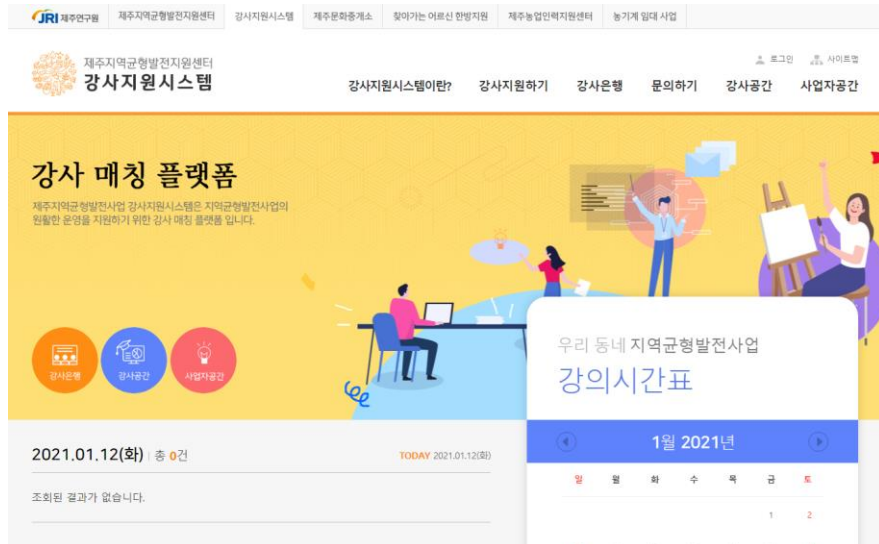

강사 은행

분류	분야	순	정렬방법	최신순	검색방법	전체	검색어입력	적용
강사명(ID)								강의분류
이경진 (mireina2781)	디자인							2019.10.30 상세보기
오길원(kil826)	기타 평생학습 스마트플랫폼 시연시스템에 시연능력통합제어, ICT, 드론, RC카, 3D프린터, UV프린터, CNC 레이저컷팅, 코딩, CCTV, FUNSION360, AUTOCAD, CAM, 디오라마, 아두이노, 라즈베리파이							2019.10.30 상세보기
장선경(sofie812)	음악	바이올린						2019.10.28 상세보기
강한나(gksk518)	음악	피아노						2019.10.28 상세보기
김영희(ssm4134)	기타 평생학습	창의수학, 교과수학, 보드게임, 진레놀이						2019.10.15 상세보기
강:	대분류	중분류	강사명	강의명	비고			
	시각예술	디자인	이경진	생화를 이용한 프렌치 디자인	상세보기			
	공연예술	음악	장모모	바이올린	상세보기			
	⋮	⋮	⋮	⋮	⋮			